

TERITORIJAS PAŠREIZĒJĀ IZMANTOŠANA

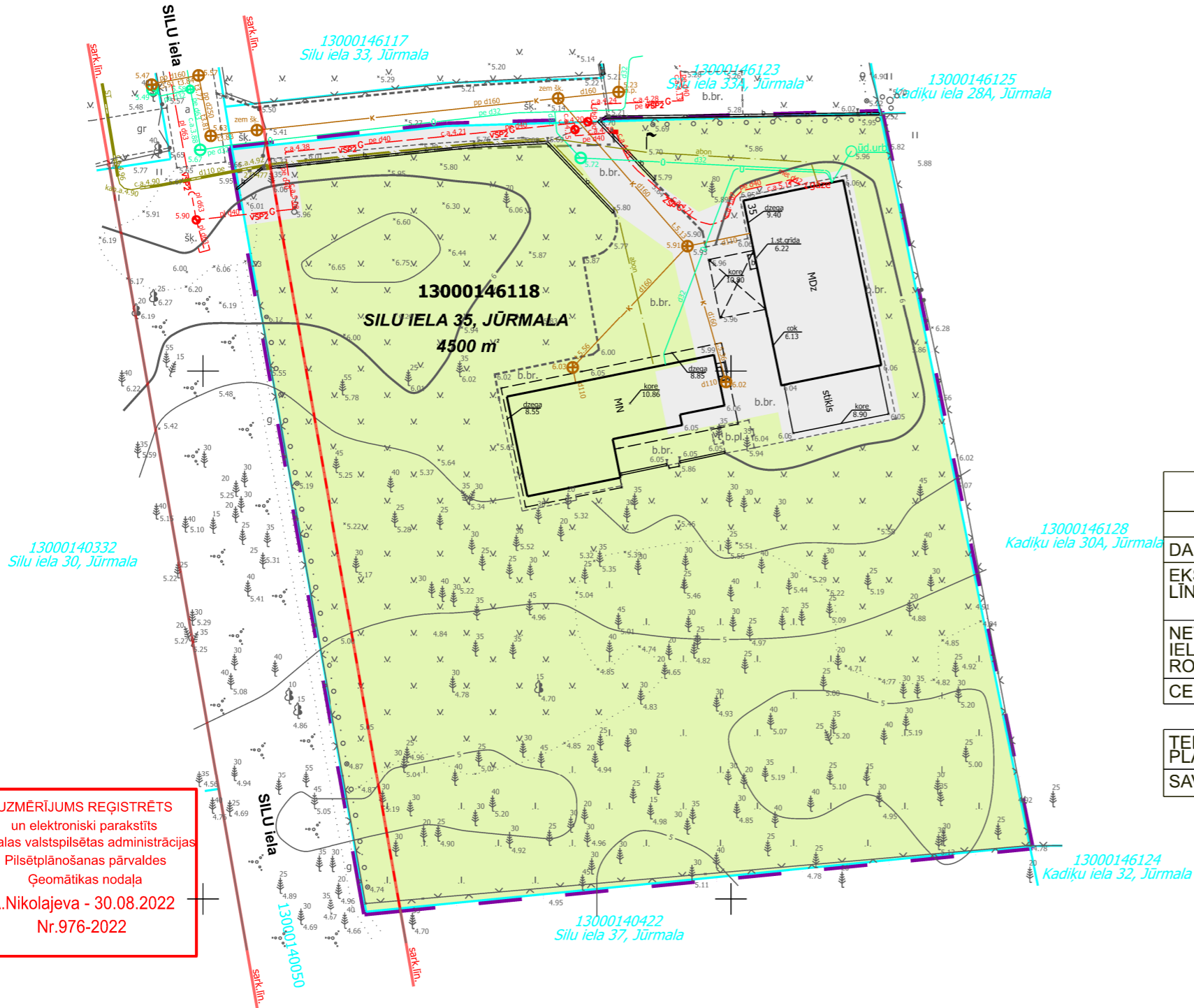

UZMĒRIJUMS REĢISTRĒTS
un elektroniski parakstīts
Jūrmalas valstspilsētas administrācijas
Pilsētplānošanas pārvaldes
Geomātikas nodaļa
A.Nikolajeva - 30.08.2022
Nr.976-2022

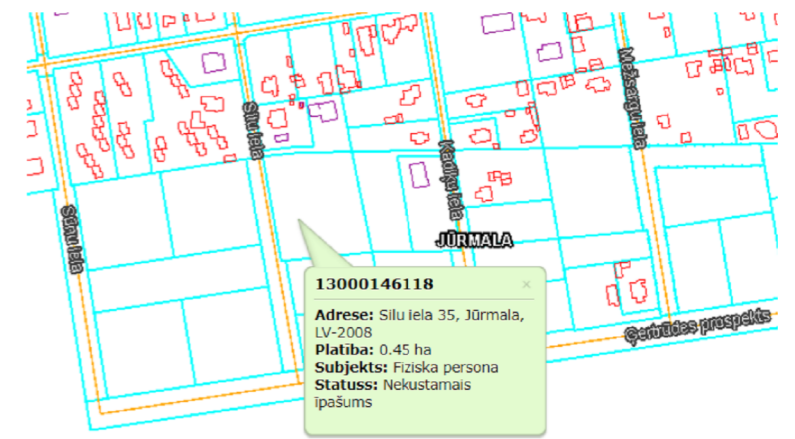

ZEMES VIENĪBU PLATĪBU SADALĪJUMS PA LIETOŠANAS VEIDIEM

	PLATĪBA (ha)
MEŽA PLATĪBA	0.3914
ZEME ZEM ĒKĀM	0.0586
KOPĒJĀ ZEMES PLATĪBA	0.4500

NEKUSTAMĀ ĪPAŠUMA LIETOŠANAS MĒRĶIS -
0201 (Zeme, uz kuras galvenāsaimnieciskādarbība ir mežsaimniecība)

APGRŪTINĀJUMI (atbilstoši Kadastra informācijas sistēmas teksta datiem)	
NOSAUKUMS	PLATĪBA (ha)
DABAS REZERVĀTA REGULĒJAMĀ REŽĪMA ZONAS TERITORIJA (kods 7313010200)	0.4500
EKSPLUATĀCIJAS AIZSARGJOSLAS TERITORIJA GAR IELU VAI CEĻU -SARKANĀ LĪNIJA (kods 7312030100)	0.0238
NETRAUCĒT IZMANTOT PIEBRAUCAMO CEĻU NAMĪPAŠUMAM JŪRMALĀ, SILU IELĀ33 A LĪDZ JAUNA CEĻA IZBŪVĒŠANAI ZĒMESGABALA JŪRMALĀ, SILU IELĀ33 ROBEŽĀS	0.00
CEĻA SERVIDĪTA TERITORIJA (kods 7315030100)	0.0079

TERITORIJAS PLĀNOTĀ (ATĻAUTĀ) IZMANTOŠANA ATBILSTOŠI JŪRMALAS TERITORIJAS PLĀNOJUMAM
SAVRUPMĀJU APBŪVES TERITORIJĀ (DzS2)

- DETĀLPLĀNOJUMA TERITORIJA
- ZEMES VIENĪBU ROBEŽĀ
- 13000146118** KADAstra APZĪMĒJUMS
- SILU IELA 35, JŪRMALĀ** ZEMES VIENĪBAS ADRESE UN PLATĪBA
- 4500 m²**
- MEŽA ZEME
- ZEME ZEM ĒKĀM
- ESOŠĀS SARKANĀS LĪNIJAS
- 7312030100 EKSPLUATĀCIJAS AIZSARGJOSLAS TERITORIJA GAR IELU VAI CEĻU SARKANĀ LĪNIJA
- 7315030100 CEĻA SERVIDĪTA TERITORIJA

		Pasūtītājs: Jūrmala, Silu iela 35	
		Planšetes Nr. 4222-32-33.1	
SIA GEO Jūrmala, Reģ. Nr.40103578894, Jūrkalnes 5, Jūrmala, LV-2011 Biroja adrese: Jūrkalnes 5, Jūrmala, LV-2011, tel.26423358, e-pasts atisb77@gmail.com		Pasūtījuma reģistrācijas Nr.4747-TP	
valdes loceklis A.Baumanis 30.08.2022.		Pasūtītājs: vārds, uzvārds	
Sertificēta persona Miks Brinkmanis-Brimanis, Nr.AC0140		Topogrāfiskais plāns	Lapas 1
mērnieks M.Brinkmanis-Brimanis 30.08.2022.			Lapa 1
mērnieka palīgs K.Gulbis 30.08.2022.		Mērogs 1:500	

		SIA "8.Darbnīca", reģ.nr.40103480281 Lauku iela 35-69, Jūrmala, LV-2016, +371 26439223 iveta.puuke@gmail.com	
Objekts: DETĀLPLĀNOJUMS ZĒMESGABALAM SILU IELĀ 35, JŪRMALĀ		Lapas nosaukums TERITORIJAS PAŠREIZĒJĀ IZMANTOŠANA	
Vadītāja I.Pūķe 2023.	Plānotāja E.Lankovska 2023.	Grafiskās daļas mērogs 1:500 Mēroga koeficients 0999600 LKS-92 TM	Lapas nr.1 Lapu skaits 2 Līgums Nr.18-08/2022
Plānotāja L.Magdeburgere 2023.			